



Armonía

Apartamentos

ENCUÉNTRALA EN CADA DETALLE

En equilibrio con tus gustos



La Fortuna

Ciudadela Campestre



La Fortuna Ciudadela Campestre te ofrece **4 proyectos**, rodeados de tranquilidad, naturaleza con una alta valorización.

Vértice Razones para ser parte de tu familia



Confianza

Más de 2500 unidades de vivienda construidas

Diseño estructural Vértice - Seguridad

Contamos con un equipo altamente calificado en diseño estructural que asegura la calidad de nuestros inmuebles



Espacios a tu medida

En Vértice contamos con arquitectos de reformas para que personalices el apartamento de tu familia

Respaldo

Nuestros proyectos cuentan con fiducia completa, la cual administra los recursos de tu familia hasta la culminación del negocio



Acompañamiento

Contamos con un departamento de postventas a tu disposición.



Autopista Medellín - Bogotá

Lab. Ecar

Salida Aut. Med - Bog

Transversal 49

Vía ingreso Auralac

Auralac

Pintuco

Nac. de Chocolates

Postobón

Ingreso sector Fontibón

Calle 52

Carrera 61A

Carrera 54

Parque Principal

Cancha de fútbol Alto Bonito

Carrera 60C

Iglesia La Hermita

Polideportivo Rionegro

Carrera 68

EDS. Texaco

C.C San Nicolás

Colegio La Presentación

Vía Rionegro - El Tablazo

Vía Rionegro - El Tablazo

- Vía de acceso 1
- Vía de acceso 2
- Vía de acceso 3
- Futura vía

RIONEGRO

Sector Fontibón



RUTA 1
 Tiempo del recorrido: 9 min.
 kilómetros recorridos: 3.5

RUTA 2
 Tiempo del recorrido: 11 min.
 kilómetros recorridos: 4.5

Muy cerca de:

 **Parque principal de Rionegro**
 • 4.9 km

 **Iglesia Perpetuo Socoro**
 • 3 km

 **Hospital San Juan de Dios**
 • 2.7 km

 **Hospital San Vicente Fundación**
 • 10 km

 **CC San Nicolás**
 • 3 km

 **Mall Río del Este**
 • 3.9 km

 **Autopista Medellín - Bogotá**
 • 6.4 km

 **Colegio La Presentación**
 • 3.2 km

 **Zona Franca**
 • 10 km

 **Zona E**
 • 8.2 km

 **Tunel de Oriente**
 • 15.3 km

 **Aeropuerto José María Córdova**
 • 13.9 km



Este plano es una representación gráfica. Los detalles de diseño, colores y especificaciones de materiales están sujetos a modificaciones durante el proceso de construcción. Verificar en sala de ventas.

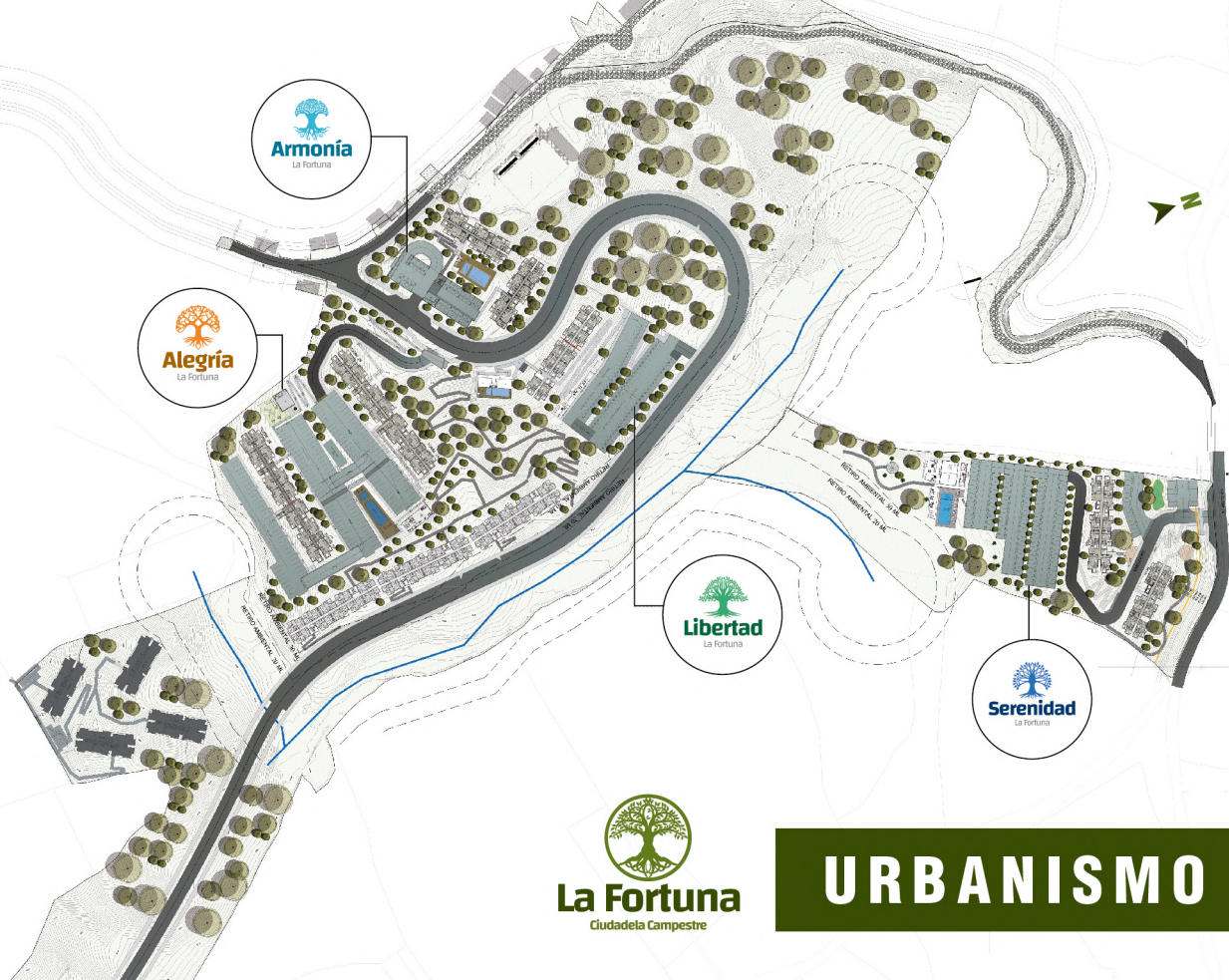

URBANISMO



Armonía es un proyecto de construcción que se encuentra en proceso de ejecución. No se garantiza el tiempo de entrega ni el precio final. Se recomienda consultar con un profesional para obtener más información.



Armonía
Apartamentos





Los elementos decorativos y el mobiliario del apartamento modelo no están incluidos en el precio del inmueble. Verificar en sala de ventas.





Los elementos decorativos y el mobiliario del apartamento modelo no están incluidos en el precio del inmueble. Verificar en sala de ventas.





Los elementos decorativos y el mobiliario del apartamento modelo no están incluidos en el precio del inmueble. Ver fotos y planos de planta.

PISCINAS

Adultos climatizada y niños



Aquí vivirás **los mejores** momentos en **Familia**

Gimnasio cubierto



Salón Social



Juegos infantiles



Turco

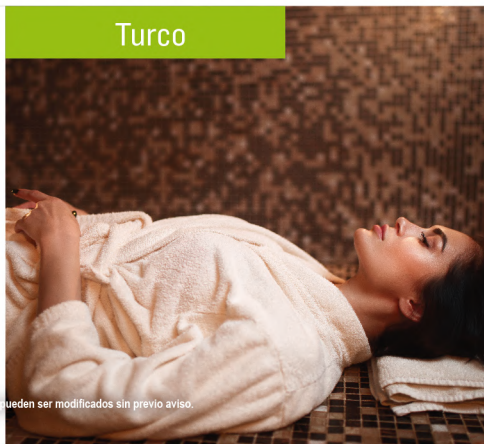

Espacios para **disfrutar**
con los que más quieres
llenos de diversión.



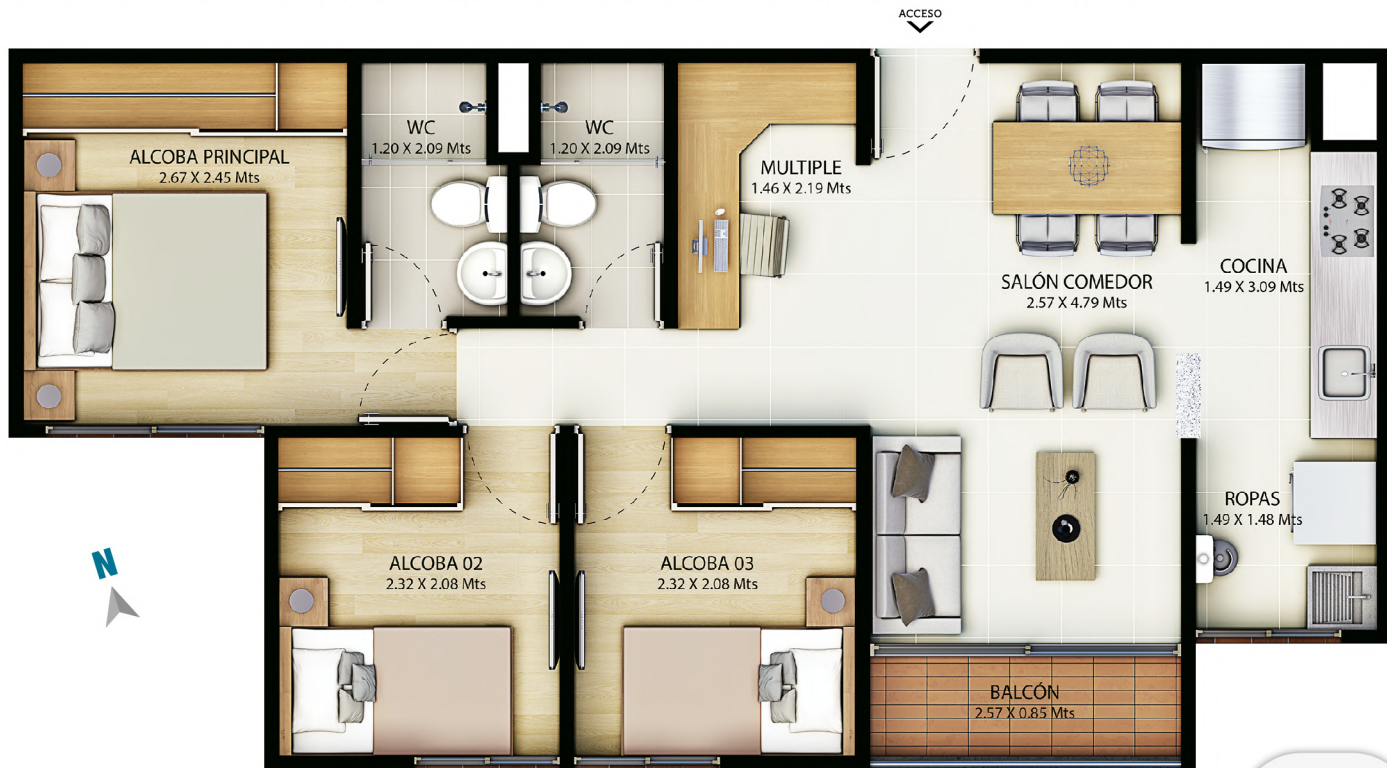

Área de 59.82 m²

Área privada: 53.28 m²

*Se entrega en obra gris

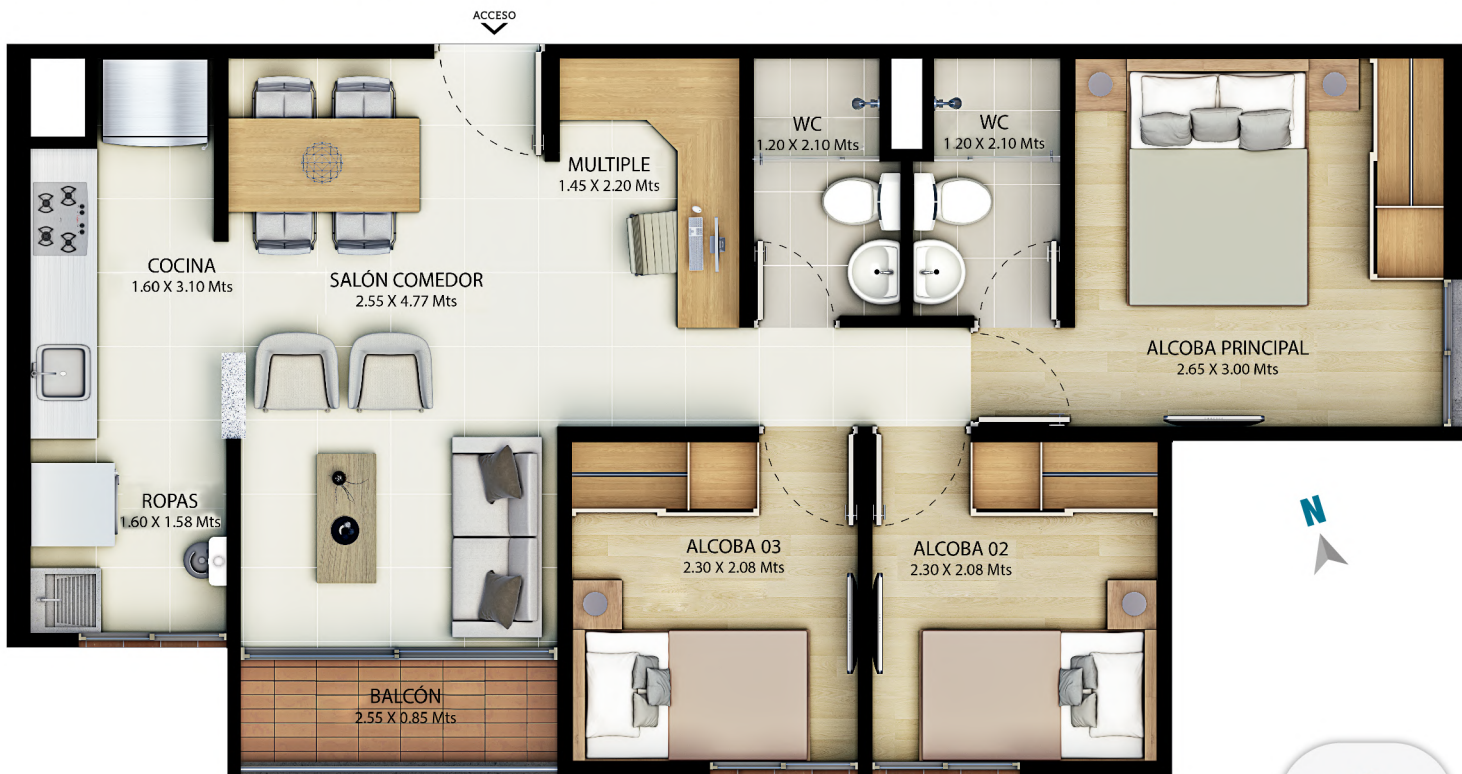

Área de 62 m²

Área privada: 55.40 m²

*Se entrega en obra gris

RAZONES PARA COMPRAR EN



1. Un proyecto con gran valorización.
2. Exclusivo: solo 144 Aptos.
3. Completamente terminado con parqueadero cubierto.
4. Proyecto de Milla Fontibón.
5. Respaldo Vértice Ingeniería y Construcción, Constructora Altos de la Abadía, Acción Fiduciaria, RRP y Mogacón.











Milla Fontibón

Mil pasos adelante

Somos **eje**
de progreso

millafontibon.co

**Pilares que nos
hacen únicos**

-  Nuevas **vías** en ejecución.
-  3 **accesos**.
-  Rionegro **eje** de progreso.
-  Una ciudad **segura**.
-  Un aire **renovado**.
-  Sistema de **transporte público** integrado.
-  **Calidad** de vida.



verticeing.com

HORARIO DE ATENCIÓN SALA DE VENTAS:
Todos los días, incluyendo Festivos
10:00 a.m. a 6:00 p.m.
Jornada continua.

 **318 205 6355**



*Las obligaciones de la Fiduciaria son de media y no de resultado.
*Este documento es una referencia informativa y no constituye una oferta ni una recomendación de inversión.
*La contratación y ejecución del presente, de acuerdo con las cláusulas del contrato de fiduciaria.



PROMOTOR:

